

# Celestyal Iconic Aegean Yunan Adaları & Atina Turu - Kış Dönemi

Patmos - Rodos - Santorini - Atina - Mikanos



Tüm turlarımız da kademeli fiyat deęişikliği uygulanabilmektedir. Kademeli kontenjan doldukça fiyatlar artış gösterebilir.

## Kalkış Yerleri:

12:30 - İzmir - Kuşadası Limanı

07:00 - İzmir - Kuşadası Limanı

**Gezilecek Yerler: Patmos, Rodos, Santorini, Atina, Mikanos**

## PROGRAM

## CELESTYAL ICONIC AEGEAN YUNAN ADALARI & ATINA TURU

**KIŐ DONEMİ**

**4 GECE KONAKLAMALI**

## **1 Gn: Kuşadası - Patmos**

Gemiye biniş saatleri 09:00 - 10:30 arasındadır. Gemimizin Kuşadasın'dan hareketi saat 12:30 Patmos varış saat 16:00; Bembeyaz evleri ile tipik Akdeniz mimarisini ve kültürünü yansıtan Patmos, bir yeryüzü cenneti. Feribotlar, yatlar ve gezi tekneleri genellikle, adanın merkez ve liman şehri olan Skala`da demirliyor. Çok sık ve lüks bir havaya sahip olan şehirde çok sayıda hediyelik eşya dükkânı ve butik var. Limandan adanın büyük kumsallarına her gün kayak ve küçük tekne turları düzenleniyor. Gemimizin hareketi saat 21:00

## 2 Gn: Rodos

Rodos varif saar 07:00 ; Yunanistan'a baęlı 12 adadan en byę olan Rodos Adası, Ege Denizi'nde ve Marmaris'in de tam karřısında yer almaktadır. Rodos, geiminin hemen hemen tamamını turizmden saęlamaktadır. Adanın merkezi sayılan Rodos Őehri, Eski ve Yeni Őehir olmak zere ikiye ayrılmıřtır: Eski Őehir adında da anlařılacaęı zere, tarihi yapıların bulunduęu blm. 12 m. kalınlıęında surlarla evrili olan kente Ővalyeler ve Osmanlı dneminin etkileri hakim. Eski Őehir(Old Town), zamanında atlı Ővalyelerin gezdiięi dar sokakları, kalenin mistik havası, kiliseleri ve camileriyle adanın, dięer blgeye oranla daha ok sayıda turisti eken blgesidir. Bir zamanlar Ővalyelerin hastanesi olarak kullanılan Arkeoloji Mzesi ve bu mzede bulunan Aphrodite heykeli grlmeye deęer yerler arasında. Lindos, Eski Őehir merkezinden sonra Adanın en ok ziyaret edilen yeri. Rodos Őehrine 47 km uzaklıkta olan Lindos,beyaz badanalı evleri kbik evleri, sardunyalarla bezenmiř ivit mavisi pencereleri, daracık ve kıvrımlı sokakları ve Őehrin tepesine vardıęınızda ise size tarihten bir sayfa aan antik kalesi ile turistlerin gzde yerleri arasındadır. Kaleye ıkmaya řenenleri de dřnmř yre halkı ve eřek taksileri devreye sokmuř. gemimizin hareketi saat 18:00

\*\* Hava Őartlarına gre limanlara iniřler tekne ile yapılabilir.

### 3 Gn: Santorini

Santorini\*\* varif saat 07:00; Siyah kum sahillerinin yukarisinda volkanik kayalara tutunan beyaz kyleriyle nl Santorini Adası, ismini 13. Yzyılda Azize Irene`ye atfen almif. Ada`daki en nemli yerler Akrotiri, Antik Thira, Fira ve Oia blgeleri. Adanın merkezi olan Fira, 1956 depreminden sonra yeniden kuruldu. Harika bir manzaraya sahip olan bu merkez, kk liman Skala Fira`ya 580 basamak uzaklıkta. Bu limana teleferik veya basamaklar zerinden katırla ulařmak mmkn. Adanın nc byk limanolan Oia depremden sonra geleneksel bir yerleřim birimi halini almif. Neo-klasik maliknelerle evrili Oia gizemli olarak kabul edilir. Gemimizin hareketi saat 20:00

## 4 Gn: Atina - Mikanos

Atina(LAVRİON) varış saat 06:00 ; . Pire, başkent Atina`nın şirin bir limanı, küçük otelleri sevimli görünümü ile güzel bir kenttir. Atina da Eski Yunan Medeniyetlerinin en güçlü sembolü Pantheon, Akropolis`in üzerinde yer alır. Daha aşağıda tavernalar ve alışveriş merkezlerinin bulunduğu Plaka`da günün ve gecenin ritmini yakalamak mümkündür .Gemimizin hareketi saat 11:00

Mikonos varış saat 16:00;. Mikonos kasabası beyaz renkli dar sokakları ve küp seklindeki evleriyle en çok ziyaret edilen ve en pahalı Yunan Adası`dır. Adanın asıl müdavimlerini dünya jet sosyetesini oluşturur. Yunanistan`ın en gösterişli adalarından biri olan Mikonos 1615 yılında kurulmuş. Kumsallarıyla ünlü olan bu Ada`nın en iyi kumsalını güney kıyısında yer alıyor. Mikonos kasabasından 4 kilometre mesafede olan bu kumsalın adı Platis Gialos. Arkasında otel ve restoranların yer aldığı bu kumsalın başlıca plajı. Mikonos; daracık sokakları, beyaz evleri, yollara taşmış pembe, beyaz çiçekleri ile bir Ege klasiğı. En sıra dışı özelliğı ise Ada`da yer alan Çıplaklar Kampı. Gemimizin hareketi saat 23:00

## 5 Gn: Kuşadası

07:00'da Kuşadası Limanına varıyoruz. Ve turumuzun sonu.

**PLUS EXPERIENCE CRPLUS EXPERIENCE CRUISE 170€**  
**(Kabindeki herkes için alınması zorunludur.**  
**0-2 yas bebekler ücretsizdir.)**

**Kokteyller, sarap çeşitleri , fıçı bira ve çeşitli içkiler.**  
**(7€' ya kadar)**

**Alkolsüz mesrubat çeşitleri, sıcak yada soguk kahveler, çaylar ve**  
**maden suyu (3€' ya kadar)**

**Alkolsüz kokteyl'ler, smoothe, milkshake, sıcak çikolata**  
**(8 €'ya kadar)**

**EXPERIENCE CRUISE pakete dahil**  
**Santorini Oia kara turu dışında extra bir kara turu daha dahildir.**  
**Atina kara turu farkı + 25 € ilave edilir.**

**NOT: Yol yoğunluğu, trafik, sis ve hava şartlarına bağlı olarak varış saatimiz planlanandan geç olabilir. O sebele dönüş bileti ve uçak bileti gibi planlarınızı bir sonraki güne göre yapmanızı öneriyoruz.**

## **DİĞER BİLGİLER**

- ▶ Liman vergileri, gemi hizmet bedelleri ve liman ücretleri.
  - ▶ Yemek, eğlence ve günlük aktiviteler.
  - ▶ Gemide 4 gece 5 gün konaklama.
  - ▶ Sov, animasyon vb. gemideki eğlence ve aktiviteler.
- ▶ Geminin havuz, fitness, lounge vb. ortak kullanım alanları.
  - ▶ Mikonos transfer.
  - ▶ Profesyonel Türkçe rehberlik hizmetleri.
  - ▶ Seyahat, sağlık ve tur iptal sigortası.
  - ▶ Yemeklere dahil olan seçili içecekler.
  - ▶ 75 € Degerinde Santorini Oia Kara Turu
- ▶ Liman şehirlerindeki ekstra turlar.
  - ▶ Limanlardaki transfer ve shuttle servis hizmetleri.
  - ▶ Kuru temizleme, oda servisi vb. tüm kişisel harcamalar.
    - ▶ Yurtdışı çıkış harcı.
- ▶ Seyahat bedellerinde (70 yaş ve üzeri) 25 € Sürprim uygulanır.
  - ▶ Schengen vizesi.

## **Önemli Açıklamalar**

- ▶ Gün içindeki kur değişimi TL fiyatlara yansıtılmaktadır. Ödeme anındaki kurlar geçerlidir.
- ▶ Rezervasyon esnasında misafirlerimizin pasaport no, doğum tarihi ve pasaportun alınış/son kullanma tarihi bilgilerinin alınması gerekmektedir.
- ▶ Tura katılan kişilerin seyahat sırasında yanlarında Seyahat Sigortalarını bulundurmaları gerekmektedir.
- ▶ Yurtdışı Çıkış Harcının, seyahat tarihinden önce ilgili bankalara ödenmesi ve dekontun seyahat sırasında yanınızda bulundurulması tavsiye edilir.
  - ▶ Acente, kategorisi aynı kalmak kaydıyla otel isimlerini değiştirme hakkını saklı tutar.
- ▶ Ekstra turların günleri; içeriğe bağlı kalmak kaydı ile katılımcı sayısına (Minimum 20 kişi), müze ve ören yerinin kapalı olma durumuna, uçuş saatlerinde oluşabilecek değişikliklere göre rehber tarafından değiştirilebilir.
- ▶ Panoramik şehir turu, şehirlerin tanıtımı için düzenlenen 2-3 saat süreli turlardır. Panoramik şehir turları; müze ve ören yerleri girişleri içermemekte olup şehir hakkında genel bilgi vermek amaçlıdır. Bazı turlar kapalı yollar veya araç girişine izin verilmeyen noktalarda imkânlar dâhilinde toplu taşıma veya yaya olarak yapılabilir. Yol üzeri yapılacak ekstra turlarda; tura katılmayacak olan misafirlerimiz, rehber tarafından belirlenen mola yerinde bekleme yapacaklardır. (Benzin istasyonu, Dinlenme tesisleri, Market Vb.) 3 kişilik odalar, otellerin müsaitliğine göre verilmektedir. 3 kişilik odalarda ilave yatak uygulaması olup, 3. Yatak standart yataktan küçüktür.

- ▶ 2 yetişkin + 1 çocuk olan rezervasyonlarda çocuk için ayrı yatak bulunmayabilir. Çocuk fiyatları ancak çocuğun iki yetişkin yanında konaklaması durumunda geçerlidir. Çocuk indirimleri 2 yetişkin yanında kalan yaş grubuna uyan, "tek çocuk" için geçerlidir.
- ▶ Gidilen ülkelerdeki otellerde alınacak kahvaltının içeriği Türk kahvaltısından farklıdır. Grup kahvaltıları genelde continental kahvaltı (Çay/kahve, kuruvasan ve marmelat) olarak ayrı salonda verilebilir.
- ▶ Otellere giriş saatleri uluslararası kurallara belirlenmiş olup, giriş saat 14:00 - 15:00 arasındadır. Çıkış saatleri 10:00 - 12:00 arasındadır.
  - ▶ Bazı programlarımız birkaç alternatifli oteller bazında satışa sunulmaktadır. Birden fazla otel seçeneği olan programlarımızın rehber ve transfer aracı aynı olabilir.
  - ▶ Fuar, kongre, konser, etkinlik, spor turnuvası vb. gibi dönemlerde oteller, belirtilen lokasyonlardan veya km'lerden daha fazla mesafede kullanılabilir.
  - ▶ Promosyon ibaresi olan turlarımızda otellerimizin konumu ve verilen içeriği standart paketlerimize göre farklılık gösterebilir. Promosyon turlarımızda misafir tarafından iptal veya değişiklik yapılamaz.
    - ▶ 18 yaş altı reşit sayılmayan çocukların anne veya babalarından biri veya ikisi ile beraber tura katılmadığı durumlarda, tura katılım için gerekli olan muvafakatnamelerin seyahat sırasında kişilerin yanında bulundurulması zorunludur.
      - ▶ Turlar başka acente turları ile birleştirilebilir.
      - ▶ Uçak saatlerine bağlı olarak programda değişiklik olabilir.
      - ▶ Bazı havayollarında yeme-içme ve online check-in hizmetleri ücrete tabi olabilir.
      - ▶ Otobüslü turlarımızda, rezervasyon esnasında kesinlikle "Koltuk Numarası" garantisi verilmez. Otobüslü turlarımızda kullanılacak araç tipleri, katılımcı sayısına göre belirlenmektedir.
      - ▶ T.C. Yeşil Pasaportu ile seyahat edecek misafirlerimizin pasaport alınış tarihi 10 yıldan eski ise; pasaportlarını yenilemeleri gereklidir.
  - ▶ Yırtık, yıpranmış, ıslanmış ve/veya benzeri tahribat(lar)a uğramış pasaportlar nedeniyle ziyaret edilecek ülke sınır kapısında gümrük polisi ile sorun yaşanmaması adına; alınan pasaportların yenilenmesi ve T.C. vatandaşlarına vize uygulayan bir ülke ise ilgili vizenin yeni pasaportta olması gerekmektedir. Aksi durumda sorumluluk yolcuya aittir. Seyahat bitiş tarihi sonrası, pasaport geçerlilik süreleri ülkelere göre minimum 3 ay ile 1 yıl aralığında değişkenlik göstermektedir. Ülkelerin talepleri olan pasaport geçerlilik süresi bilgilerine buraya tıklayarak ulaşabilirsiniz. Aksi durumda misafirlerimiz ülke pasaport polisleri tarafından ülkeye alınmama durumu ile karşılaşabilir.
    - ▶ Schengen bölgesine seyahat edecek herhangi bir pasaport tipine sahip misafirlerin eğer pasaportlarının alınış tarihi 10 yıldan eski ise; pasaportlarını yenilemeleri talep edilebilir. Aksi halde gidecekleri ülkeye kabul edilmeyebilirler ve/veya Türkiye'den havayolu firması tarafından uçuşları gerçekleştirilmeyebilir. Böyle bir durumda sorumluluk yolcuya aittir.
  - ▶ Schengen Vizesi istenen destinasyonlara yapılan gezilere katılacak T.C. Vatandaşı misafirlerin mutlaka vize geçerliliğini, çok girişli olup olmadığını, kullanım süresinin bitişini kontrol etmesi gerekmektedir.
  - ▶ T.C. vatandaşı olsa dahi, yurt dışı gezisine farklı bir ülkeden sahip olduğu pasaport ile çıkacak misafirlerimizin, seyahat edeceği ülke(ler)de vize uygulaması olup olmadığı hakkında, ilgili konsolosluga başvurarak bilgi alması gerekmektedir.

Turun iptali durumunda vize ücreti iade edilmez. Vize alınmış olması, ülkeye giriş yapılabileceği anlamına gelmez, pasaport polisinin ülkeye sokmama yetkisi vardır. Bu durumdan **Yurtdisitalim.com** sorumlu değildir, sorumluluk misafire (yolcuya) aittir.

Yeterli sayı sağlanamadığı takdirde geziler yapılamamakta veya ekstra gezi fiyatları, içerik, kullanılacak araç ve katılımcı sayısına göre değişiklik göstermektedir.

**Not:** Acente havayolu ile yolcu arasında aracı konumunda olup, 28.09.1955 Lahey Protokolüne tâbidir. Uçuş öncesinde saatler değişebilir ve tüm saatlerin hareket tarihlerinden 48 saat önce teyid edilmesi gerekmektedir.



Yurtdışı gezilerinde en az 6 ay geçerli pasaport olması mecburîdir. Paket tura katılacak sayının yeterli olmaması durumunda 20 gün öncesinden tur iptali tüketiciye bildirilir. Uçağın ineceği şehre göre parkurlarda değişiklikler olabilir.



DİŞ KABIN - XA



İÇ KABİN - IB



DİŞ KABIN - XA



İÇ KABİN - IB



BALKONLU KABIN

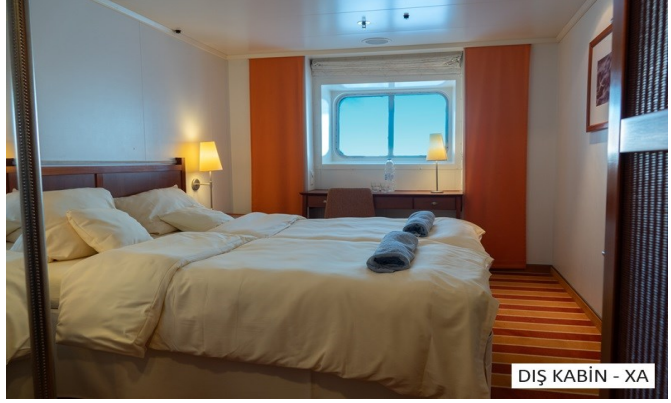

DİŞ KABIN - XA



GÖRÜŞ ENGELLİ KABİN - XBO



GÖRÜŞ ENGELLİ KABİN - XBO





DIŐ KABİN - SOFA



İÇ KABİN - IB

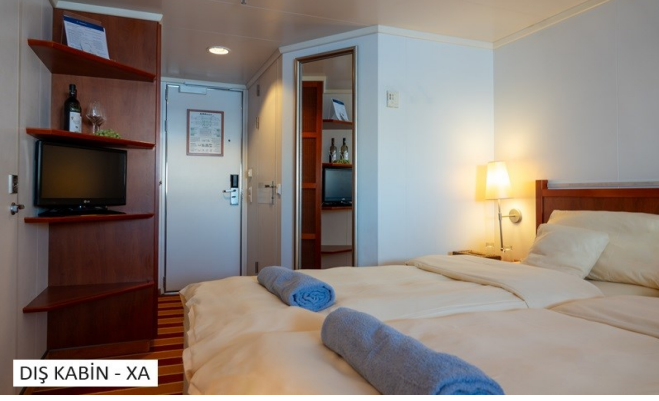

DIŐ KABİN - XA



GÖRÜŐ ENGELLİ KABİN - XBO



DIŐ KABİN - XA

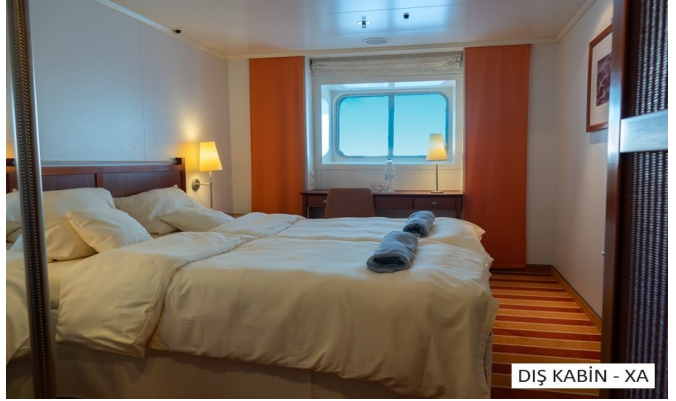

DIŐ KABİN - XA



İÇ KABİN - IB



İÇ KABİN - IB

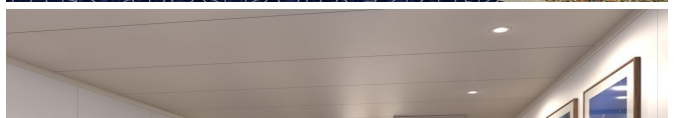
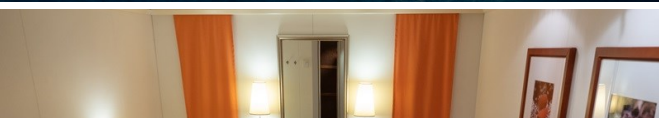
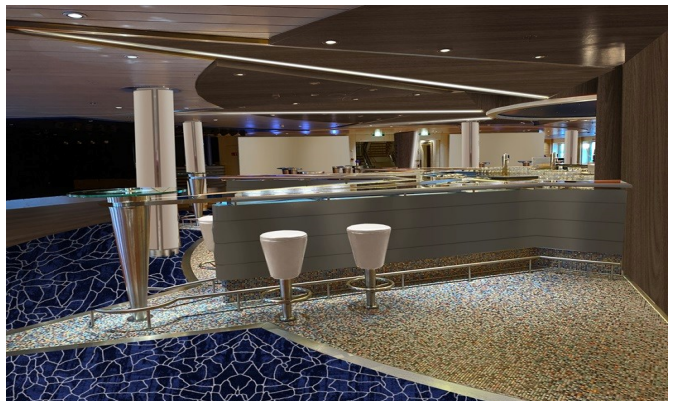

<https://yurtdisitatilim.com/celestial-iconic-aegean-yunan-adalari-atina-turu-kis-donemi-2457>

## **Yurtdışı Tatilim**

**YEŞİLOVA MAH. ASPENDOS BLV. YILMAZ İŞ HANI NO: 202 İÇ KAPI NO: 101 MURATPAŞA/ ANTALYA**  
**Muratpaşa - Antalya**  
**0850 259 23 73**

Bu çıktı 19-06-2025 09:25 tarihinde verilmiştir. Yurtdışı Tatilim tur programında ve fiyatlarında değişiklik yapabilir. Lütfen rezervasyon anında yeniden kontrol ediniz.